Rubinstein
Zomer 2026

Kinderen en Volwassenen

BASSEN IN DE BOEKHANDEL

Contrabassist, entertainer en nu ook auteur Dominic Seldis heeft niet stilgezeten sinds het verschijnen van *Dominic*, waarin hij vertelt over zijn leven en carrière. Hij was te zien op radio, tv en in magazines, en met een uitgebreide boekhandelstour reizen hij en zijn vrouw en co-auteur Floor het hele land door.
Kijk op onze socials of ze bij jou in de buurt langskomen!

TOM POES 85 JAAR!

Om de 85e verjaardag van Tom Poes glans te verlenen brengt de Koninklijke Munt twee hommages uit: een zilverbaar van 1 gram, fraai gevat in een card met illustratie, en een gelimiteerde oplage van een zilveren munt in de vorm van Tom Poes' hoofd, die een hele *troy ounce* (31,1 gram) zwaar is.

BIJZONDERE PRESENTATIE

Dit voorjaar verscheen *Op zoek naar Mila's lach*, een bijzonder boekje in samenwerking met CliniClowns. Het werd tijdens de presentatie in het Meander Medisch Centrum in het bijzijn van CliniClowns Stoet en Kluun voorgelezen door schrijver Mark Haayema aan kinderen op de afdeling. Directeur van CliniClowns Ilse Beckers overhandigde ook nog exemplaren aan de medisch pedagogisch zorgverleners.

VOORLEESVOORSTELLINGEN

Ons favoriete hondje Muk komt dit jaar ook weer uitgebreid langs op de planken, in de voorleesvoorstelling 'Muk', van Mark Haayema. Kijk op www.degrotehaay.nl voor de speellijst!

SPOT AAN!

Het thema van de Kinderboekenweek is dit jaar 'Spot aan!' en zal alle boeken uitlichten die iets met podiumkunsten te maken hebben. Rubinstein heeft een lange traditie van samenwerkingen met podiumkunstenaars en culturele instellingen zoals het NedPho en Scapino Ballet, dus wij hebben er zin in! Blader snel door deze catalogus om onze uitgelichte titels te ontdekken.

GITTE SPEE BIJ DE WATERLINIES

In april komt het boekje *Een fort voor Vleermuis* uit in de reeks van UNESCO-Werelderfgoed Gouden Boekjes. Schrijfster en illustratrice Gitte Spee werd hiervoor rondgeleid op de forten langs de Waterlinies, om ze zo goed mogelijk in haar tekeningen weer te kunnen geven!

Inhoudsopgave

Die beren op dat bankje	5
Kapitein Eigenwijs	7
Het winkelkarretje	9
Fijne verjaardag, Stitch!	11
Disney's Gouden Dierenverhalen	13
Kinderboekenweek	14-15
Mordillo World Cup	17
De Grote Matisse Atlas	19

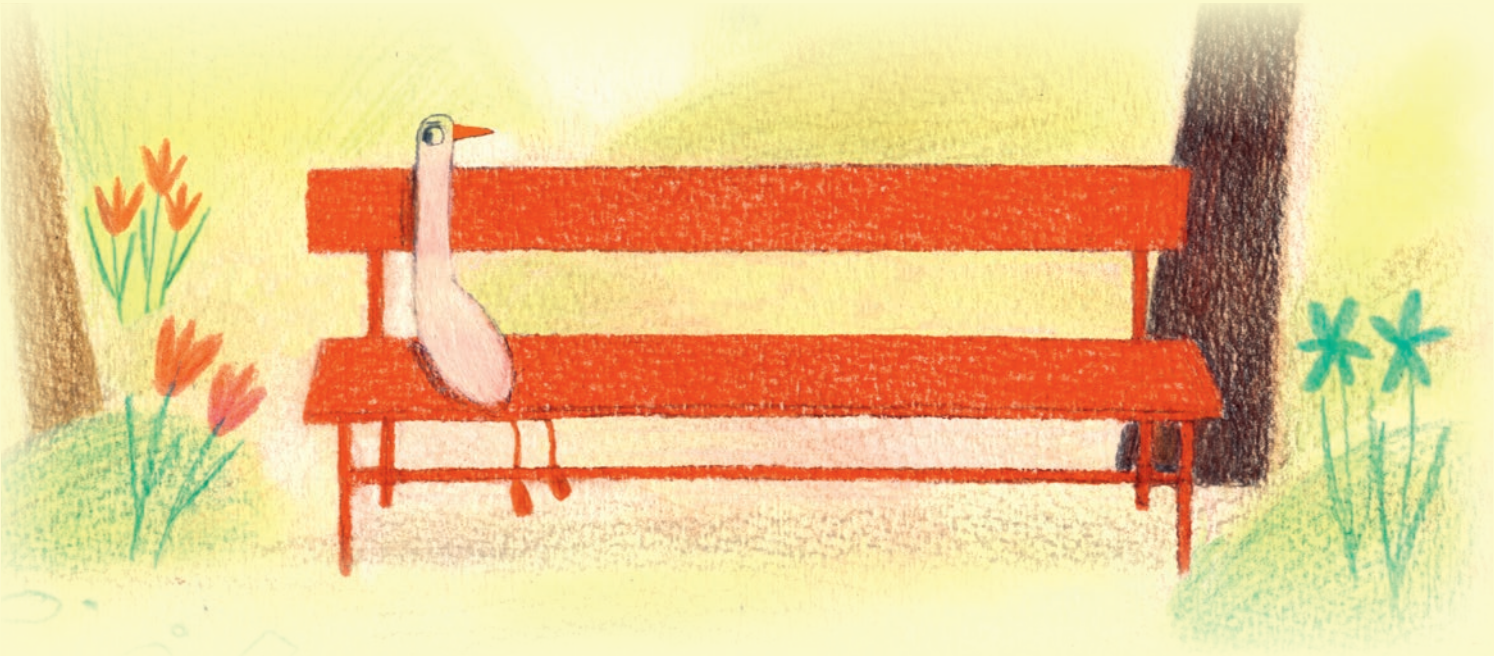

RUBINSTEIN

UITGEVERIJ RUBINSTEIN
Prinseneiland 43 1013 LL Amsterdam
Telefoon +31 (0)20 42 00 772
info@rubinstein.nl

www.rubinstein.nl
uitgeverijrubinstein
facebook.com/uitgeverijrubinstein

Grafische vormgeving: Emma de Beer
Beeld cover: Janneke Ipenburg
Beeld inhoudsopgave: Janneke Ipenburg

De vermelde prijzen zijn inclusief BTW

Wijzigingen in prijs, vorm of verschijningsdatum voorbehouden.

UITGEVER
Juliette van Wersch
juliette@rubinstein.nl

SALES & MARKETING MANAGER
Jasper Post
jasper@rubinstein.nl

VERKOOP BINNENDIENST
Jetje Oosterbaan
verkoop@rubinstein.nl

REDACTIE
Xanna Reddingius
xanna@rubinstein.nl

PERS, PUBLICITEIT & RECENSIEAANVRAGEN
pers@rubinstein.nl

VERTEGENWOORDIGING NEDERLAND
Ef & Ef Media
Paul Impens
paul@efenefmedia.nl / 06 29108294
Rogier van der Valk
rogier@efenefmedia.nl / 06 21646739

VERTEGENWOORDIGING BELGIË
Mythras Books BV
IJzerenpoortkaai 3 2000 Antwerpen
www.mythras-books.com
VERKOOP
Joeri Dewallef
joeri.dewallef@mythrasbooks.be
+32 3 361 29 93
PERS/ MARKETING
Zoë Muyshondt
zoe.muyshondt@mythrasbooks.be
+32 484 89 34 39

Een berengoed prentenboek

Die beren op dat bankje

Zitten ze weer, die beren op dat bankje. Het hele jaar door doen ze helemaal niks, behalve een beetje op dat bankje zitten. Daar vertellen ze elkaar smeuïg hoe bang, hoe boos, hoe verdrietig en hoe blij ze wel niet zijn, als er iets gebeurt in hun kalme berenleventje. Niet dat ze ooit écht iets meemaken; het bankje zélf, beleeft misschien nog wel meer dan die beren met hun sterke verhalen...

Prachtig prentenboek waarin kinderen kennismaken met emoties en de verschillende seizoenen.

ERIK VAN OS EN ELLE VAN LIESHOUT schrijven samen (en apart) al ruim 35 jaar liedjes, sprookjes, gedichten, lesmethoden en verhalen voor kinderboeken. Hun boeken worden wereldwijd uitgegeven en met regelmaat geselecteerd voor de Prentenboek Top 10 van de Nationale Voorleesdagen. Voor hun dichtbundels ontvingen ze een Vlag en Wimpel en een Zilveren Griffel van de Griffeljury, de Kinderboekwinkelprijs en vijf keer een Sardes/Leespluim, onder andere voor *Haren vol banaan*. Hun boek *Heertje en Meneertje* (2021) werd geselecteerd voor de Prentenboek Top 10 2022.

JANNEKE IPENBURG is illustrator en maakte prentenboeken met oa Rian Visser, Marjolein Visser en Paul Verrept. Ze schreef en illustreerde *Het Feest* (Leopold) en *Voor altijd bij jou* (Pelckmans) en een nieuw boek is in de maak. Voor Ibby Nederland ontwierp ze de poster voor International Children's Book Day 2025, die wereldwijd verspreid werd en in 2023 had ze de eer om te mogen exposeren in het Verwey museum in Haarlem, naast Thé Tjong-Khing, ter ere van zijn 90ste verjaardag.

- *Met gratis liedje en animatievideo*
- *Social media campagne*
- *Posters en ansichtkaarten*

Die beren op dat bankje
Erik van Os en Elle van Lieshout
Met illustraties van Janneke Ipenburg
Prentenboek
21 augustus 2026
36 pag. / 23,4 x 28,9 cm
Gebonden
3+
NUR 273
ISBN 9789047635536
€ 15,99

Alle hens aan dek!

Kapitein Eigenwijs

'Yo ho, yo ho! Ik kom dichterbij!
Yo ho, yo ho! Die schat die wordt VAN MIJ!'

Wanneer Kapitein Eigenwijs en zijn bemanning een schatkaart vinden, gaan ze direct op weg. Hij moet en zal die schat te pakken krijgen! Maar Kapitein Eigenwijs slaat onderweg alle adviezen van zijn bemanning in de wind... en dan komt hij er al snel achter dat een schat vinden in je eentje niet zo makkelijk is!

Een heerlijk eigenwijs prentenboek, gemaakt door twee broers, over de kracht van samenwerken en je eigen fouten durven toegeven. Vol visuele grapjes en echt piratenjargon.

PAUL TINNEMANS is docent Toegepaste Psychologie en heeft altijd zijn gedragsbril op. Hij observeert graag mensen en vraagt zich voortdurend af waarom ze doen wat ze doen. Hij vertaalt dit naar gekke en grappige verhalen. *Kapitein Eigenwijs* is zijn eerste prentenboek.

© foto: Marc Elisabeth

LAURY TINNEMANS werkt als illustrator bij Studio Monnikenwerk. Hij kan als een kameleon tekenen in allerlei stijlen. In zijn werk zit veel dynamiek en een knipoog naar oude tekenfilms. Geef hem een vel papier en hij tekent het vol. (Geef hem geen vel papier en hij tekent de tafel vol.)

© foto: Elyse Duret

- *Meet en greet met de makers (voorlezen en samen tekenen)*
- *Gratis luisterboek inbegrepen*
- *Gratis doeboekje te downloaden*
- *Lesbrief beschikbaar over thema samenwerken*

Kapitein Eigenwijs
Paul Tinnemans
Met illustraties van Laury Tinnemans
Prentenboek
12 juni 2026
32 pag. / 22,8 x 28,1 cm
Gebonden
3+
NUR 273
ISBN 9789047635543
€ 15,99

9 789047 635543

Waar blijven de boodschappen?

Het winkelkarretje

Het kleine winkelkarretje had maar één wens. Hij wilde weten waar de boodschappen naartoe gingen. Op een avond, toen de winkeldeuren sloten, stond het winkelkarretje vergeten in een hoek. Voorzichtig gleed hij door het gangpad, tussen de spullen door. ‘Waar ga je heen?’ fluisterden de wasknijpers. ‘Kijken waar de boodschappen naartoe gaan,’ zei het winkelkarretje.

Dit tijdloze en humoristische verhaal sluit perfect aan bij de alledaagse nieuwsgierigheid van kinderen.

BIBI DUMON TAK schrijft al meer dan 25 jaar en heeft inmiddels al meer dan 30 titels op haar naam staan. In 2001 debuteerde ze met *Het koeienboek*, een non-fictieboek voor kinderen, waar ze een Zilveren Griffel mee won. Vele boeken zouden volgen: meestal non-fictie voor kinderen, vooral over dieren. In de loop van de tijd kwamen er andere genres bij, zoals jeugd- en prentenboeken, poëzie, en (non) fictie voor volwassenen. Voor haar werk ontving ze diverse prijzen, zoals de Gouden Griffel voor *Winterdieren*, de Woutertje Pieterse Prijs voor *Vandaag houd ik mijn spreekbeurt over de anaconda* en de Theo Thijssenprijs voor haar complete oeuvre.

NOËLLE SMIT studeerde aan het Grafisch Lyceum in Amsterdam en aan de Hogeschool voor de Kunsten in Utrecht. Sinds het afronden van haar studie in 1999 is zij werkzaam als illustrator en zijn er al veel kinderboeken van haar hand verschenen. In 2009 illustreerde zij haar eerste Gouden Boekje *Rico is niet bang*, geschreven door Fiona Rempt. Ze won verschillende prijzen met haar illustraties. Noëlle houdt zich ook bezig met animaties en decor-en kostuumontwerp voor theaterproducties.

- *Bekroonde auteur en illustrator*
- *Grappig en tijdloos*

Het winkelkarretje
Bibi Dumon Tak
Met illustraties van Noëlle Smit
Prentenboek
10 juli 2026
32 pag. / 21,9 x 24,9 cm
Gebonden
3+
NUR 273
ISBN 9789047635581
€ 15,99

© Disney

Een feestelijk Gouden Verhaal over Lilo en Stitch

Fijne verjaardag, Stitch!

Stitch is jarig! Lilo zegt dat er een verrassing op hem wacht in de woonkamer. Maar eerst wil ze hem laten zien wat er nog meer bij een verjaardag hoort: een taart bakken, ballonnen opblazen... Stitch wordt steeds ongeduldiger. Wanneer mag hij eindelijk zijn verrassing zien?

Lilo en Stitch
ISBN 9789047634942
€ 9,99

- *Downloadbaar materiaal en activiteiten voor kinderfeestje*
- *Winactie met Stitch YUYU's van Simba Toys*

Fijne verjaardag, Stitch!
Virginia Murphy
Met illustraties van Alan Batson
Gouden Verhaal
26 juni 2026
32 pag. / 17 x 19,3 cm
Gebonden
3+
NUR 273
ISBN 9789047635567
€ 9,99

9 789047 635567

Ik woon op de KONINGSROTS,
met mijn ouders:
koning MUFASA en koningin SARABI.
Als ik later groot ben, word ik ook
KONING
Ik kan niet wachten!

De wildste dierenavonturen uit je favoriete Disneyfilms!

Disney's Gouden Dierenverhalen

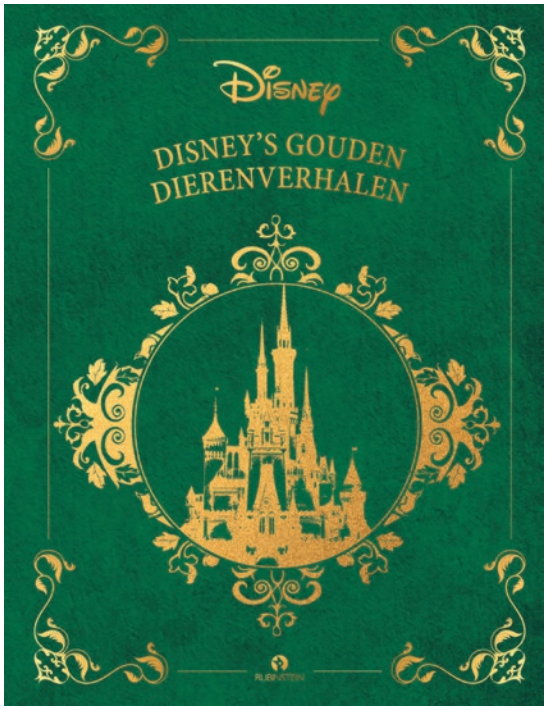

De tanden zijn gepoetst, het kussen is opgeschud, het nachtlampje brandt... Tijd voor een Disney-verhaal voor het slapengaan! In deze luxe voorleesbundel vind je de spannendste verhalen van Disney.

Van *Brother Bear* tot *Bolt* en van Dombo tot Simba, de verhalen van Disney zitten vol met dieren van groot tot klein. Ga mee op avontuur door het bos, over de savanne of in de stad en ontdek de leukste, stoutste en knuffeligste dierenverhalen van Disney.
Deze en meer geliefde Gouden Verhalen zijn nu verzameld in een prachtige bundel, om telkens opnieuw uit (voor) te lezen.

© Disney

Eerder verschenen:

Disney's Gouden Verhalen voor het slapengaan
ISBN 9789047632931
€29,99

Disney's Gouden Avonturen voor het slapengaan
ISBN 9789047633952
€29,99

Disney's Gouden Prinsessenverhalen
ISBN 9789047634959
€29,99

Disney's Gouden Frozen-verhalen
9789047635000
€ 29,99

- *Ruim 30.000 exemplaren van alle delen verkocht*
- *Winactie op Dierendag win een fotoshoot met je huisdier*
- *Uitgebreide online campagne in samenwerking met Disney*

Disney's Gouden Dierenverhalen
Voorleesboek
5 juni 2026
ca. 272 pag. / 19,6 x 25,2 cm
Gebonden
3+
NUR 272
ISBN 9789047635574
€ 29,99

30 SEPT T/M 11 OKT 2026

KINDERBOEKEN WEEK®

SPOT AAN!

Scapino. De ontsnappingskunstenaar
Arhur Japin & Charlotte Dematons
ISBN 9789047634980
€ 14,99

Onze mooiste boeken in de spotlight

De Parade. Een telboek van 1 tot 100!
ISBN 9789047633914 - € 18,99

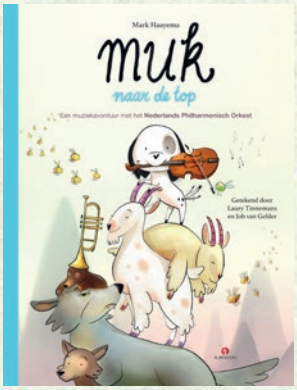

Muk naar de top
Mark Haayema &
Laury Tinnemans en Job van Gelder
ISBN 9789047630128 - € 14,99

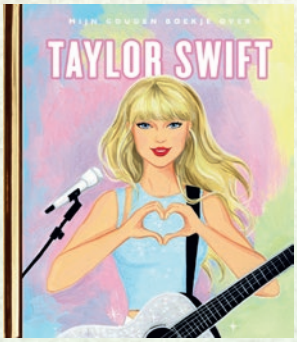

Het mooiste geluid ter wereld
Paulien Cornelisse & Emanuel Wiemans
ISBN 9789047625483 - € 9,99

Olli begint een orkest
Didi Bok & Hein Mevi
ISBN 9789047633358 - € 9,99

Mijn Gouden Boekje over Taylor Swift
ISBN 9789047634881 - € 9,99

NIEUW

Daantje Dirigentje en een vleugel met vliegangst
Erik van Os en Elle van Lieshout & Emanuel Wiemans
ISBN 9789047635284 - € 13,99

Daantje Dirigentje
en een verhaal van een viool
ISBN 9789047633082 - € 13,99

Daantje Dirigentje
en een hoorn met een verhaal
ISBN 9789047632948 - € 13,99

Daantje Dirigentje
en een stilgevallen fluit
ISBN 9789047633921 - € 13,99

Daantje Dirigentje
en een pittig peuterpaukje
ISBN 9789047634911 - € 13,99

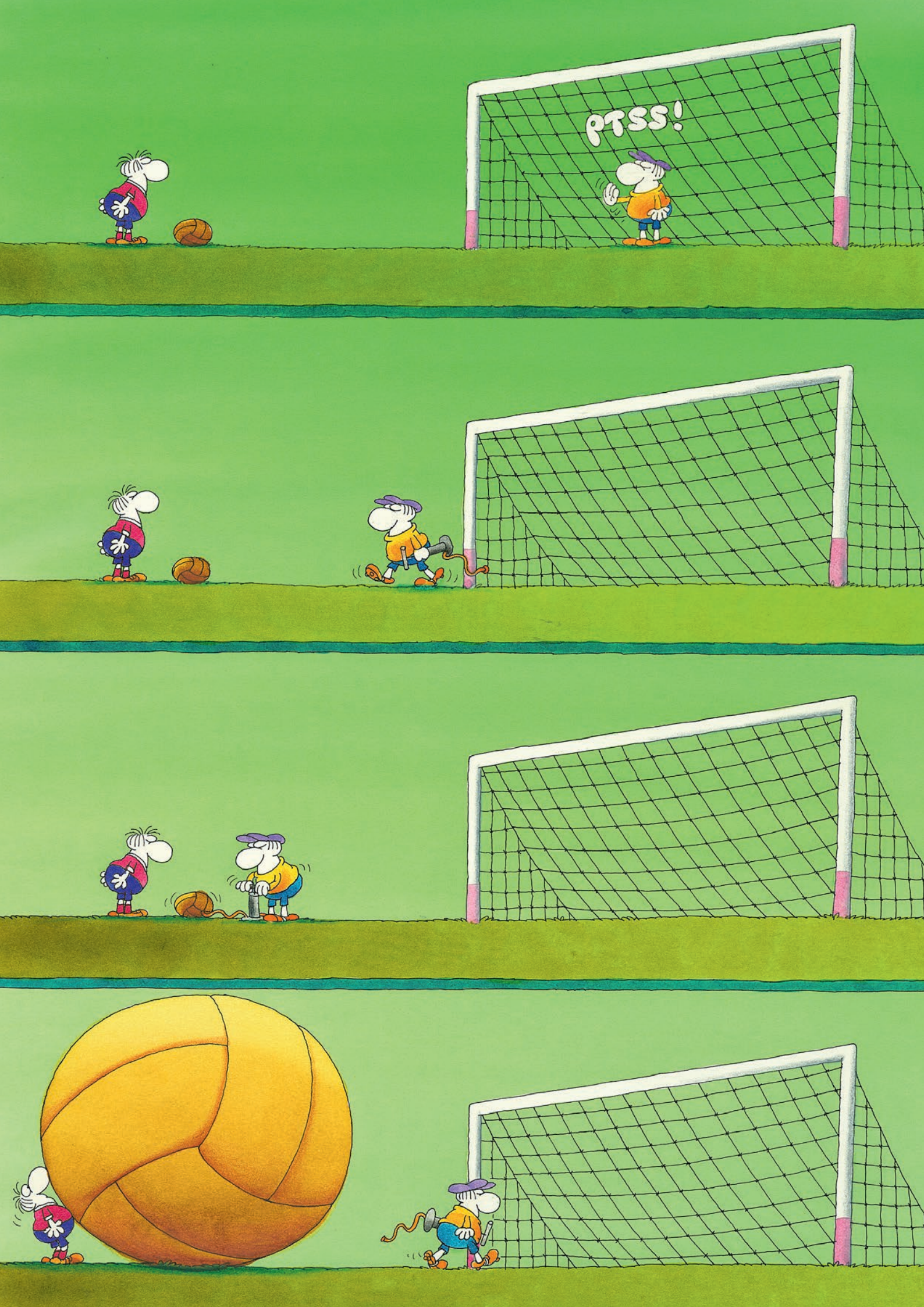
PTSS!

Het cadeauboek voor elke voetbalfan

Mordillo World Cup

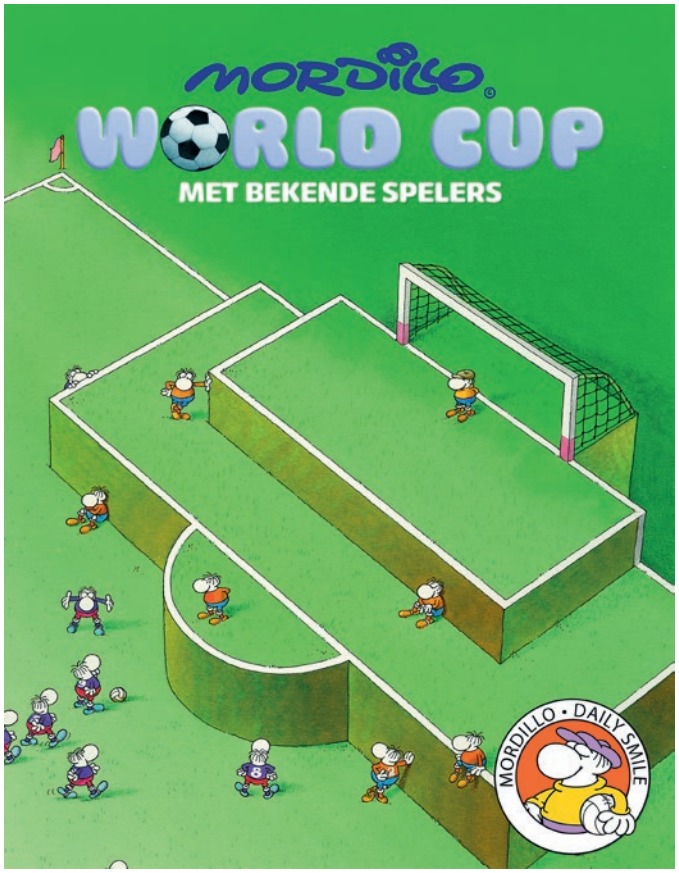

Mordillo was niet alleen een groots tekenaar en cartoonist, hij was ook een enorme voetbalfan, én een vriend van stervoetballer Pele. In dit boek, met een voorwoord van Pele, worden deze tijdloze voetbalstripjes en tekeningen van Mordillo op een unieke manier gecombineerd met quotes, weetjes en nog veel meer, over de voetbalwereld van nu.

Alle deelnemende landen en hun bekendste spelers komen in dit boek langs, gecombineerd met Mordillo's grappigste, mooiste en spannendste voetbalprenten.

Het boek zorgt, zoals al het werk van Mordillo, voor een glimlach, hoe spannend de wedstrijden ook zijn – zodat het hele gezin ervan kan genieten. Een perfect cadeau voor elke voetbalfan!

- *Online marketingcampagne tijdens WK 2026*
- *Inclusief boekenlegger met speelschema en scoringskaart*
- *Inleiding van Pele*
- *Voor de hele familie*
- *Het ideale vaderdagcadeau*

Mordillo World Cup
Met tekeningen van Guillermo Mordillo
Cadeauboek met quotes en cartoons
2 juni 2026
ca. 104 pag. / 19 x 24,5 cm
Gebonden
Volwassenen
NUR 371/480
ISBN 9789047635611
€ 15,99

9 789047 635611

Links:
Het terras, Saint-Tropez, 1904, Isabella Stewart Gardner Museum, Boston

Cover boek:
Bloemen voor een raam, 1922, Privécollectie

Eerder verschenen:

De Grote Van Gogh Atlas
ISBN 9789047617983 €27,99

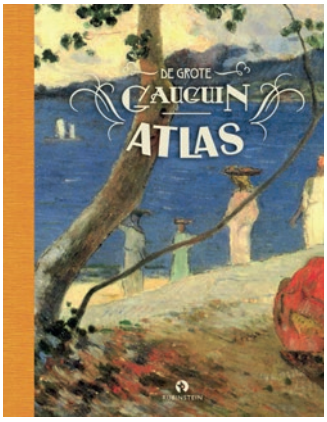

De Grote Gauguin Atlas
ISBN 9789047625889 €25,99

De Grote Chagall Atlas
ISBN 9789047629184 €27,99

De Grote Bach Atlas
ISBN 9789047627333 €27,99

De wereld rond met Matisse

De Grote Matisse Atlas

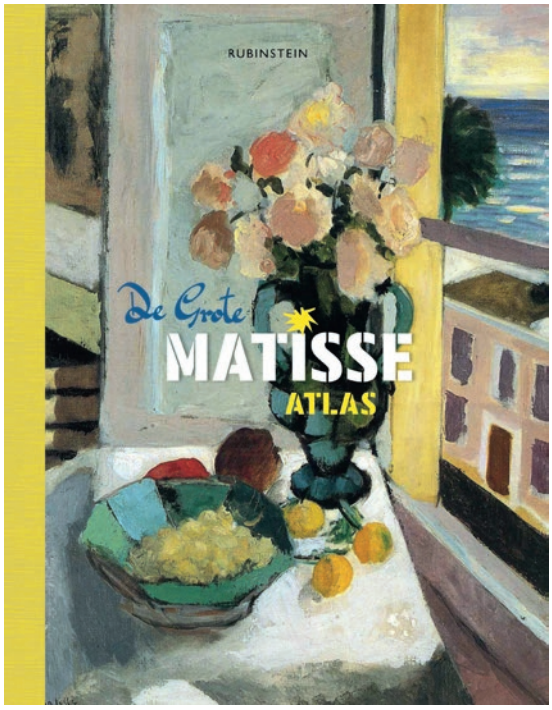

Henri Matisse werd aan het eind van de 19de eeuw geboren in Bohain-en-Vermandois in Noord-Frankrijk. Een sombere plaats, vond hij, waar hij zich nooit helemaal heeft thuis gevoeld.
Hij ontdekte dat hij het licht en de kleuren van het zuiden nodig had om zijn weg als kunstenaar te vinden. Zo begon een zoektocht die hem voerde naar onder andere Parijs, Bretagne, Corsica, Saint-Tropez, Collioure en Nice. Ook reisde hij naar Groot-Brittannië, Rusland, Spanje, Marokko en Algerije en verder naar Tahiti en de VS om inspiratie op te doen en beelden te verzamelen. Deze reizen vormden hem tot wereldberoemde kunstenaar. Na de Tweede Wereldoorlog vestigde hij zich, net zoals bijvoorbeeld Chagall en Picasso, in Zuid-Frankrijk.

Na atlassen over Vincent van Gogh, Paul Gauguin, Marc Chagall en Johannes Sebastian Bach is dit het vijfde deel in een serie over de bewogen levensverhalen van bijzondere kunstenaars.

NIENKE DENEKAMP is redacteur voor tv-programma's en auteur. Ze schrijft voor zowel kinderen als volwassenen, maar altijd met een gevoel voor humor dat herkenbaar is voor beiden. Samen met René van Blerk schreef ze *De Grote Van Gogh atlas*, die werd vertaald naar het Chinees, Russisch, Koreaans, Duits en Engels. *De Grote Gauguin atlas* verscheen in het Russisch, Duits en Engels. Ook schreef ze de Gouden Boekjes *De Krantenpoes*, *Krantenpoes, waar was je nou?* en *Het zeemans-ABC*.

- *Grote Matisse tentoonstelling in H'ART museum dit najaar*
- *Deel vijf in succesvolle reeks kunstatlassen*
- *Ansichtkaarten*

De Grote Matisse Atlas
Nienke Denekamp
Non-fictie
8 september 2026
36 pag. / 19,6 x 25,2 cm
Gebonden
Volwassenen
NUR 641
ISBN 9789047635604
€ 29,99

9 789047 635604

Onze bestsellers!

Dominic
ISBN 9789047635352 - € 24,99

David en Goliat
ISBN 9789047674108 - € 15,99

Op zoek naar Mila's lach
ISBN 9789047635314 - €27,99

Mijn Gouden Boekje over Tula
ISBN 9789047634867 - € 9,99

Mijn Gouden Boekje over de Wadden
ISBN 9789047634799 - € 9,99

Het is zomer!
ISBN 9789047634829 - € 14,99

De Efteling Sprookjes Omnibus
ISBN 9789047624059 - €26,99

De Efteling Sprookjes Omnibus deel 2
ISBN 9789047634638 - € 26,99

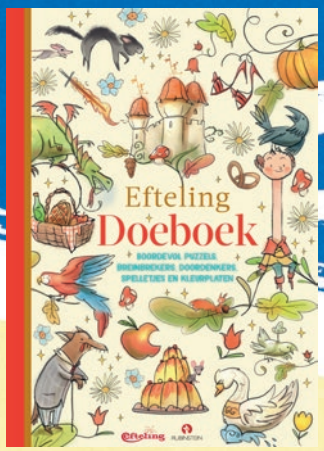

Efteling doeboek
ISBN 9789047629443 - € 7,99

Het Efteling-sprookjesbakboek
ISBN 9789047635086 - € 24,99

Winnie de Poeh: 100 dingen uit het Honderd Bunderbos
ISBN 9789047635499 - € 17,99

Winnie de Poeh:
De kleine dingen van het leven
ISBN 9789047635130 - € 19,99

Mijn allerliefste papa!
ISBN 9789047634850 - € 14,99

500 dromen. Welke droom kies jij?
ISBN 9789047634973 - € 19,99