speciale luisterversie

dick bruna
dans mee met nijntje

Nijntje maakt graag muziek. Samen met betje big, knorretje, barbara en aagje is dat nog leuker. Ze vormen samen een orkest. Maar nijntje is ook dol op dansen. En samen met knorretje slaapt ze in een tent en hoort allerlei geluiden. Er valt genoeg te beleven in het boek en veel muzikaals te beluisteren op de cd.

Dansen en bewegen is goed voor je! Dus doe net als nijntje en haar vriendjes: zet de muziek aan en dans!

INHOUD

dans mee met nijntje (liedje)
het orkest van nijntje
nijntje en knorretje slapen in een tent
nijntje en de regen
wat hoort snuffie? (liedje)
nijntjes dansgroep
nijntje en snuffie horen gekke geluiden
nijntje en het feest van tante trijn
dans mee met nijntje (karaoke)
wat hoort snuffie? (karaoke)

Totale speelduur: 30 minuten
Vanaf 2 jaar

℗ EN © 2004-2014, UITGEVERIJ RUBINSTEIN BV, AMSTERDAM
ILLUSTRATIONS DICK BRUNA COPYRIGHT © MERCIS B.V. 1953-2014
© COPYRIGHT MERCIS MEDIA, ALL RIGHTS RESERVED

ISBN 9789047617587

dans mee met nijntje

’s middags vraagt nijntje:
zeg, tante trijn
wil je vandaag
onze dansjuffrouw zijn?
en tante zegt: goed,
ik doe het graag voor
maar let heel goed op
want ‘t is best moeilijk hoor

twee pasjes naar voren
en één pasje terug
draai nu een rondje
met een hand op je rug
doe je armen omhoog
en maak ze mooi rond
klap in je handen,
stamp op de grond

wie echt mooi wil dansen
die blijft in de maat
de piano vertelt je
precies hoe dat gaat
van 1,2,3
1,2,3
1,2,3
stop
je moet heel goed tellen
dus let maar goed op

twee pasjes naar voren
en één pasje terug
draai nu een rondje
met een hand op je rug
doe je armen omhoog
en maak ze mooi rond
klap in je handen,
stamp op de grond

allemaal dansen ze
samen met nijn
wat is het toch
leuk om ballerina te zijn
draaien en draaien
en draaien en bom!
oh, wat gebeurt er?
nijntje valt om!

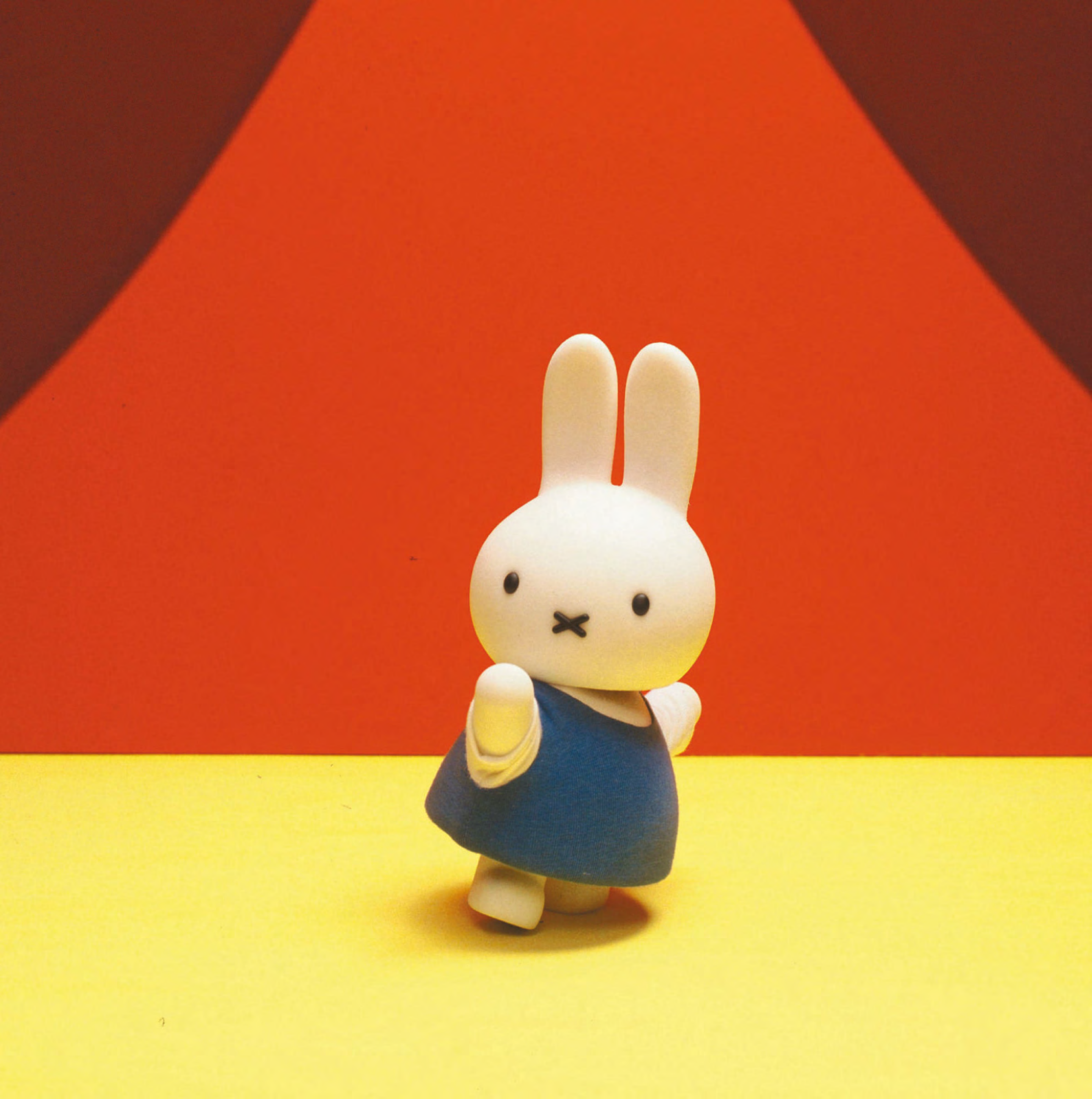

het orkest van nijntje

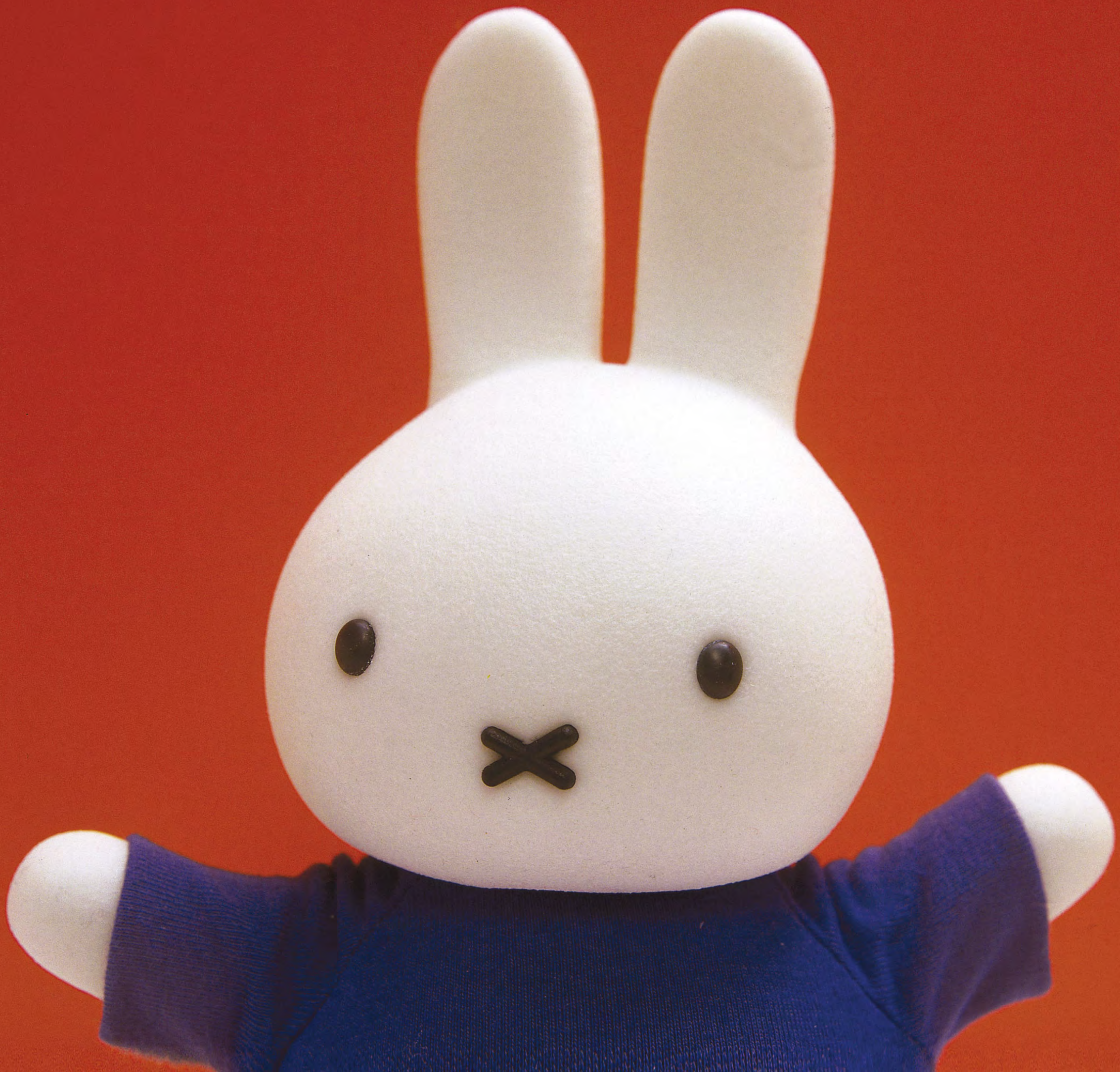
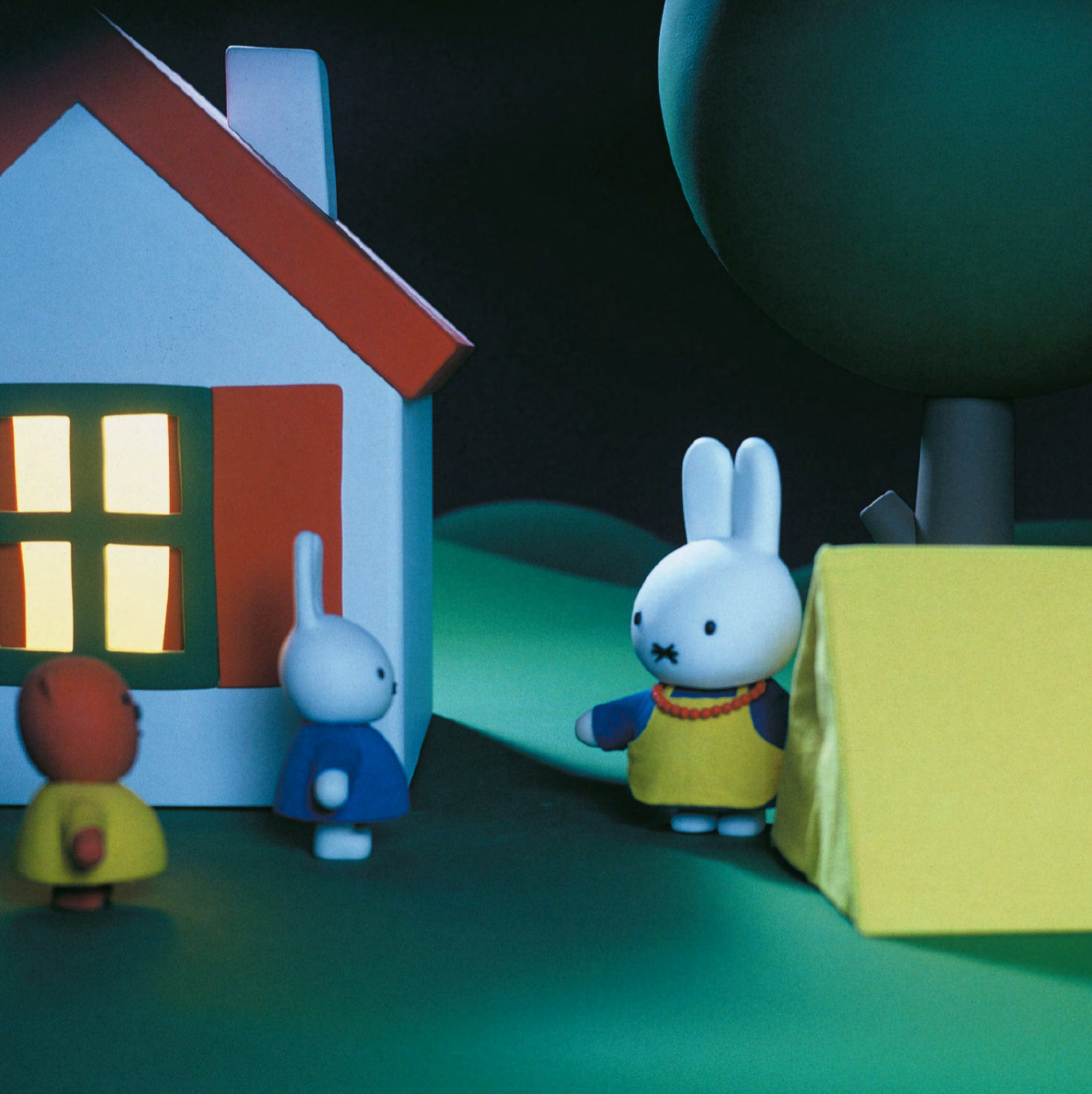
nijntje en knorretje slapen in een tent